

Daily Research

3 Februari 2021

Statistics 2 Februari 2021

IHSG	6043	-23.70	-0.39%
DOW 30	30687	+475.57	+1.57%
S&P 500	3826	+52.45	+1.39%
Nasdaq	13612	+209.38	+1.21%
DAX	13835	+213.14	+1.56%
FTSE	6516	+50.23	+0.78%
CAC 40	5563	+101.43	+1.86%
Nikkei	28362	+271.12	+0.97%
HSI	29248	+355.84	+1.23%
Shanghai	3533	+28.40	+0.81%
KOSPI	3096	+40.28	+1.32%
Gold	1838	-25.40	-1.36%
Timah	22997	-85	-0.37%
Nikel	177215	-162.50	-0.91%
WTI Oil	55.05	+1.50	+2.80%
Brent Oil	57.83	+1.48	+2.63%
Coal	85.00	-0.64	-0.76%
CPO	3892	-43.00	-1.09%

CORPORATE ACTIONS

DIVIDEN TUNAI (cumdate):

-

RIGHT ISSUE (cumdate)

-

Stock Split

-

Right Issue

-

RUPS (Hari Pelaksanaan)

BABP – 3 Februari 2021
ASRM – 4 Februari 2021

PROFINDO RESEARCH 3 Februari 2021

Wall Street bergerak naik pada perdagangan Selasa (2/2) naik signifikan 2 hari berturut turut ditopang oleh kenaikan saham Amazon dan Goole akibat kinerja mereka dan didorong oleh optimism proses persetujuan bantuan stimulus U.S.

Dow30 +1.57%, S&P500 +1.39% Nasdaq +1.21%

Bursa Eropa ditutup menguat setelah muncul sinyal positif terkait U.S. stimulus dan meredanya volatilitas market U.S. **FTSE 100 +0.78%, DAX +1.56%, CAC 40 +1.86%**

Bursa Asia ditutup menguat setelah menguat terkerek kenaikan di bursa Wall Street malam sebelumnya dikarenakan redanya turbulensi akibat kasus investor retail melawan hedge fund disertai dengan laporan keuangan perusahaan yang solid.

HSI +1.23%, Nikkei +0.97%, KOSPI +1.32%

Harga emas dunia ditutup melemah setelah pasar saham di US Kembali menguat dan Dollar yang Kembali menguat. Minyak dunia menguat setelah US berhasil menyebarkan vaksin Covid-19 dan menunggu untuk rapat OPEC+ pada esok hari.

Gold +0.72%, WTI Oil +2.59%, Brent Oil +2.46%

Indeks Harga Saham Gabungan

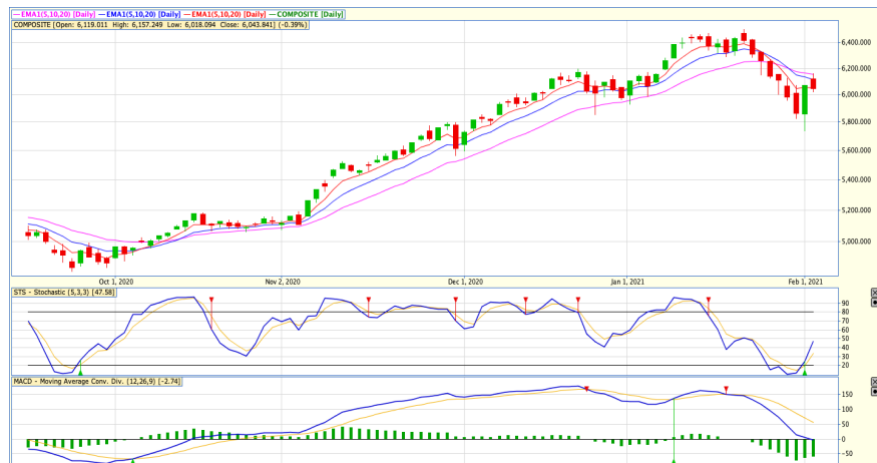

IHSG pada perdagangan Selasa 2Februari 2021 ditutup melemah sebesar 0.39% setelah gagal menembus resisten dinamis EMA 20. Sektor mining dan property menjadi pemberat IHSG. Asing netsell sebesar 542.99 Milyar. Pada perdagangan Rabu 3 Februari 2021, IHSG diprediksi akan bergerak pada area 6000 sebagai support dan 6150 sebagai resisten dinamis EMA 20.

Saham-saham yang dapat diperhatikan adalah **AISA, AKRA, BDMN, GIAA, MIKA, MNCN.**

DISCLAIMER ON

PER & PBV EMITEN

EMITEN	PER	PBV
AGRIKULTUR	24,04	1,25
AALI	29,98	1,23
LSIP	24,84	1,06
DSNG	31,07	1,23
SSMS	31,41	2,27
AUTOMOTIVE	-1,6	0,9
ASII	14,22	1,72
IMAS	-9,78	0,76
GJTL	-21,24	0,48
AUTO	-17,26	0,55
BANKING	21,26	1,98
BBCA	32,1	4,79
BBRI	30,01	2,94
BMRI	16,78	1,7
BBNI	20,48	1,07
BBTN	13,16	1,12
BJBR	10,82	1,56
BJTM	9,88	1,5
BDMN	16,68	0,75
CEMENT	20,85	2,18
INTP	36,71	2,45
SMGR	34,48	2,11
SMBR	-75,42	3,38
CIGAR	22,66	3,91
GGRM	10,43	1,39
WIIM	8,26	1,06
HMSP	18,43	5,93
CONSTRUCTION	20,58	1,44
PTPP	393,26	1,27
WSKT	-7,3	1,92
WIKA	316,32	1,57
ADHI	324,64	1,2
TOTL	11,4	1,15
ACST	1,15	3,7
CONSUMER	22,66	3,91
INDF	11,71	1,48
ICBP	20,69	4,05
MYOR	29,73	5,85
UNVR	36,57	40,88
SIDO	26,16	6,76
RETAIL	22,54	2,2
MAPI	-16,66	2,55
ERAA	21	1,61
RALS	-46,11	1,57
ACES	42,25	6,16
LPPF	-4,1	4,25
OIL&GAS	16,6	1,55
PGAS	40,62	1,14
AKRA	14,75	1,54
RAJA	-224	0,78
MEDC	-6,68	0,99
ELSA	13,87	0,94
PROPERTY	20,58	1,44
APLN	-8,07	0,56
ASRI	-3,92	0,55
BSDE	43,12	0,9
CTRA	64,45	1,36
KIJA	-12,21	0,86
LPCK	4,25	0,33
LPKR	-4,86	0,58
PWON	33,37	1,87
SMRA	-733	1,68
TELCO	16,6	1,55
TLKM	15,5	3,39
ISAT	-54,78	2,72
EXCL	10,06	1,33
TBIG	38,99	6,49
TOWR	18,75	4,93
COAL	14,05	1,69
ADRO	21,39	0,86
PTBA	14,7	2,06
HRUM	23,55	2,4
INDY	-8,93	0,83
ITMG	20,17	1,23
DOID	-43,88	0,76

News Update

Harum Energy Tbk (**HRUM**) terus melebarkan sayapnya ke komoditas nikel. HRUM mengakuisisi 24.287 saham PT Position milik Aquila Nickel Pte Ltd melalui anak usahanya yakni, PT Tanito Harum Nickel. Adapun jumlah saham tersebut setara dengan 51% dari modal yang ditempatkan dalam PT Position, dengan transaksi harga jual beli senilai US\$ 80,32 juta. PT Position sendiri merupakan perusahaan terbatas yang didirikan berdasarkan hukum di Indonesia dan memiliki Izin Usaha Pertambangan (IUP) untuk komoditas nikel. **(Kontan)**

PT Dharma Satya Nusantara Tbk. (**DSNG**) telah mengalihkan kepemilikan sahamnya di anak usahanya pada tanggal 29 Januari 2021. Menurut keterangan tertulis Paula Suryanti Corporate Secretary DSNG menyampaikan bahwa DSNG telah mengalihkan kepemilikan sahamnya sebanyak 549.900 lembar saham di PT. Nusa Buana Lestari (NBL) kepada PT. Dharma Inti Investama (DII). Selanjutnya PT. Krishna kapital Investama (KKI) mengalihkan kepemilikan sebanyak 100 sahamnya di NBL kepada PT. Cahaya Utama Nusantara (CUN). **(Kontan)**

PT Wijaya Karya (Persero) Tbk (**WIKA**) telah melunasi kewajiban obligasi global, Komodo Bond sebesar Rp 5,4 triliun. Direktur Keuangan WIKA Ade Wahyu mengatakan, keberhasilan pelunasan Komodo Bond tersebut ditopang oleh beberapa aspek. Diantaranya keuangan perusahaan yang sehat, kepercayaan publik pada penerbitan obligasi, serta dukungan dari institusi keuangan. "Kemampuan perusahaan untuk menyelesaikan kewajiban masih sangat terjaga. Ditopang dengan model bisnis yang terintegrasi, WIKA layak menjadi pilihan investor, owner proyek, para mitra kerja, serta publik," terangnya dalam keterangan tertulis, Selasa (2/2). **(Kontan)**

PT Widodo Makmur Unggas Tbk (**WMUU**) resmi melantai di Bursa Efek Indonesia (BEI) pada Selasa (2/2). Sampai penutupan perdagangan, saham WMUU melesat naik 34,44% ke posisi Rp 242 per lembar saham, dari harga penawaran umum perdana di angka Rp180 per saham. Saham WMUU juga masuk dalam Daftar Efek Syariah (DES) berdasarkan surat Otoritas Jasa Keuangan (OJK). **(Kontan)**

PT Bank Neo Commerce Tbk. (**BBYB**) berencana melakukan Penawaran Umum Terbatas IV (PUT IV) kepada pemegang saham Dalam Rangka Hak Memesan Efek Terlebih Dahulu (HMETD) alias rights issue. "BBYB akan mengeluarkan sebanyak-banyaknya 832.724.404 saham baru atas nama dengan nilai nominal Rp100 setiap saham, yang ditawarkan dengan Harga Pelaksanaan Rp300 setiap saham sehingga seluruhnya berjumlah sebanyak-banyaknya Rp249.817.321.200 yang berasal dari saham portepel Perseroan dan akan dicatatkan di PT Bursa Efek Indonesia (BEI)" **(IQplus)**

Profindo Technical Analysis 2 Februari 2021

**PT Tiga Pilar Sejahtera Food Tbk
 (AISA)**



Pada perdagangan Selasa 2 Februari 2021 ditutup pada level 272 atau menguat 14.3%. Secara teknikal AISA membentuk morning star candle. Stochastic memberikan sinyal buy. AISA berpotensi melanjutkan penguatan menuju resisten pada level 300.

Buy
Target Price 300
Stoploss < 264

**PT AKR Corporindo Tbk
 (AKRA)**



Pada perdagangan Selasa 2 Februari 2021 ditutup pada level 3240 atau menguat 8.00%. Secara teknikal AKRA berhasil menembus resisten 3200 dan membentuk full candle. AKRA berpeluang melanjutkan penguatan menguji resisten pada level 3400.

BUY
Target Price 3400
Stoploss < 3200

**PT Bank Danamon Indonesia Tbk
 (BDMN)**



Pada perdagangan Selasa 2 Februari 2021 ditutup pada level 2990 atau menguat 1.7%. Secara teknikal, BDMN berhasil rebound dari support 2600. Stochastic memberikan sinyal buy. BDMN berpeluang melanjutkan penguatan menuju resisten pada level 3100.

BUY
Target Price 3100
Stoploss < 2950

**PT Garuda Indonesia (PERSERO) TBK
 (GIAA)**



Pada perdagangan Selasa 2 Februari 2021 ditutup pada level 14800 atau menguat 12.1%, Secara teknikal GIAA membentuk bullish engulfing dan ditutup menembus resisten pada level 318. GIAA berpeluang melanjutkan penguatan menuju resisten 342.

BUY
Target Price 342
Stoploss < 318

**PT Mitra Keluarga Karyasehat TBK
 (MIKA)**



Pada perdagangan Selasa 2 Februari 2021 ditutup pada level 3200 atau menguat 9.6%. Secara teknikal MIKA berhasil menguat selama 7 hari berturut-turut menembus resisten 3080. MIKA berpotensi untuk menguji resisten all time high pada level 3230.

SELL ON STRENGTH
Target Price 3230

**PT Media Nusantara Citra TBK
 (MIKA)**



Pada perdagangan Selasa 2Februari 2021 ditutup pada level 1065 atau menguat 0.5%. Secara teknikal, MNCN saat ini berada di area support. Selama MNCN berada diatas 1050, MNCN berpeluang menguji resisten pada level 1120

Buy
Target Price 1120
Stoploss < 1050

Profindo Research Team:

Yuliana
(Research Analyst)
yuliana@profindo.com
Ext 713

Abraham Prasetya Purwadi
(Technical Analyst)
abraham.prasetya@profindo.com
Ext 715

Profindo Equity Sales Team

Jessie James
(Head of Equity Sales)
jessie.james@profindo.com
Ext 314

Prasetyo Nugroho
(Head of Dealing)
prasetyo.nugroho@profindo.com
Ext 306

Gabriella Pratiwy
(Head of Marcom& OLT)
Gabriella.pratiwy@profindo.com
Ext 600

KANTOR PUSAT

Permata Kuningan Building, 19F
Jl. KuninganMulia, Kav. 9C, Guntur Setiabudi
South Jakarta 12980
Phone : +62 21 8378 0888
Fax : +62 21 8378 0909
WA : 0818 0772 5505
FB : ProclikProfindo
IG : @profindosekuritas
Telegram : RanGers Stock Community
Twitter : proclickRG

KANTOR PERWAKILAN

SERANG

IDX Indonesia Stock Exchange
Jl. Veteran No 39-40
Cimuncang, Kota Serang
Banten 42117

BANDUNG

IDX Indonesia Stock Exchange
Jl. PHH Mustofa No 33
Neglasari, Kec. Cibeunying Kaler,
Bandung 40124

DISCLAIMER

This research report is prepared by PT PROFINDO SEKURITAS INDONESIA for information purposes only and is not to be used or considered as an offer or the solicitation of an offer to sell or to buy or subscribe for securities or other financial instruments. The report has been prepared without regard to individual financial circumstance, need or objective of person to receive it. The securities discussed in this report may not be suitable for all investors. The appropriateness of any particular investment or strategy whether opined on or referred to in this report or otherwise will depend on an investor's individual circumstance and objective and should be independently evaluated and confirmed by such investor, and, if appropriate, with his professional advisers independently before adoption or implementation (either as is or varied).